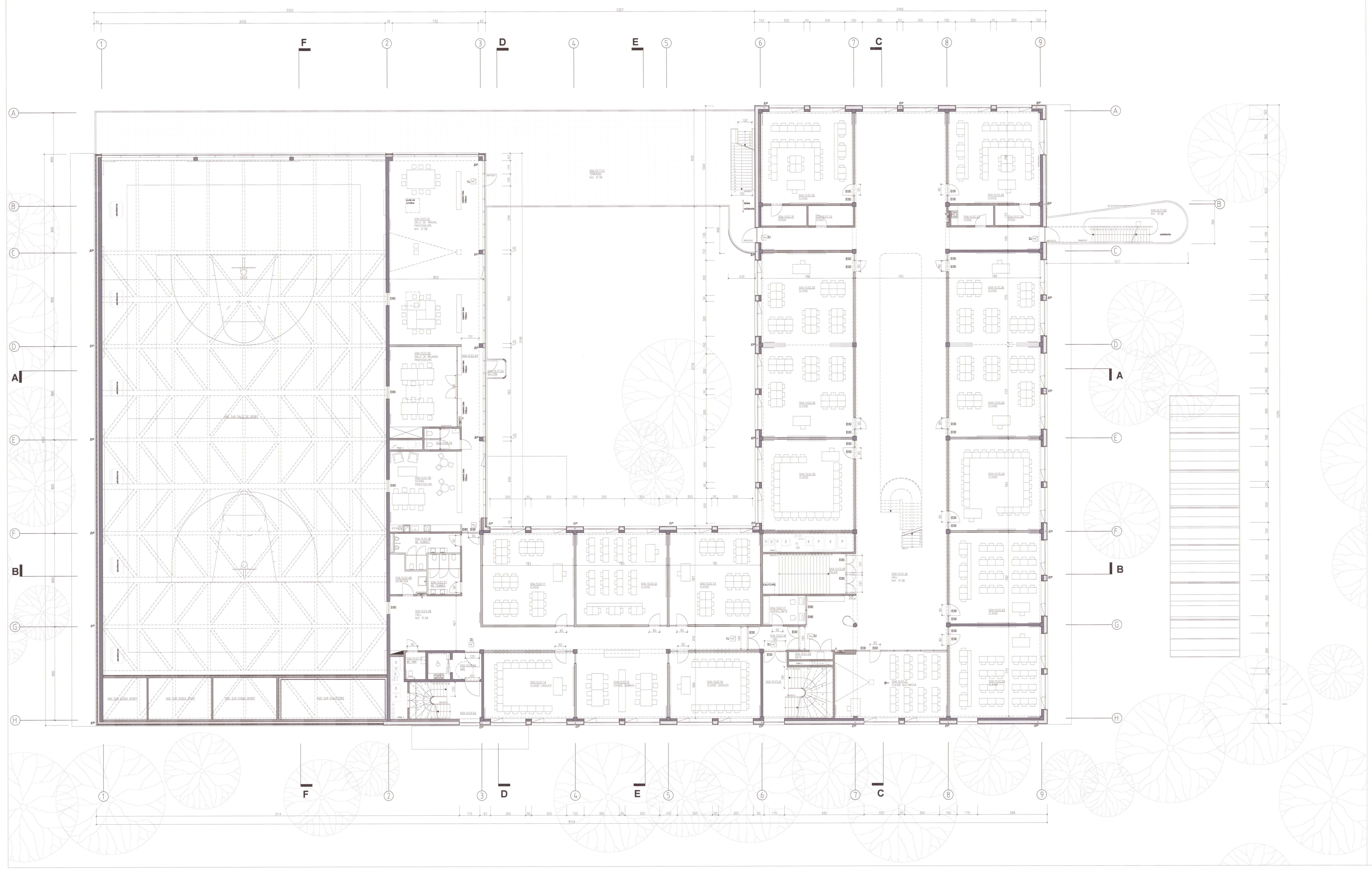

PAYSAGE:
- SURFACE MINERALE VOIR PLAN DE PAYSAGE
- SURFACE VEGETALE VOIR PLAN DE PAYSAGE

FINITIONS:
- SERVICES (WC, DOUCHES)
- DALLE DE BETON - TEINTE CIMENT (PLANS)
- BETON DE FINITION (COUPES, ELEV.)
- CARRELAGE (ELEVATIONS)

CONSTRUCTION:
- DEMOLITIONS
- MACONNERIE BLOC BETON
- MACONNERIE BLOC SILICO-CALCAIRE ACOUSTIQUE
- BETON STRUCTUREL
- BETON DE PAREMENT (PLANS)
- ISOLATION THERMIQUE
- ISOLATION ACOUSTIQUE

ELECTRICITE, GAZ, EAU:
- COMPTEUR GAZ
- COMPTEUR ELECTRIQUE
- COMPTEUR D'EAU
- TABLEAU DE DISTRIBUTION ELECTRIQUE
- EP DESCENTE D'EAU PLUVIALE
- P GAINE DE PULSION
- E GAINE D'EXTRACTION
- EU EAUX USEES
- EFR EAU FROIDE
- ECH EAU CHAUDE
- ECS EAU CHAUDE SANITAIRE
- CV-EU CHAMBRE DE VISITE, EAUX USEES
- CV-EP CHAMBRE DE VISITE, EAU DE PLUIE
- CH CHEMINEE
- VH VENTILATION HAUTE

PROTECTION INCENDIES
- H DEVIDOIR INCENDIE / HYDRANT
- SORTIE DE SECOURS
- xU x UNITES DE PASSAGE
- EI30 RESISTANCE AU FEU 30 MIN
- EI60 RESISTANCE AU FEU 60 MIN

10.R+1

10.EC.01	salle de travail professeurs	128.7 m²
10.EC.02	salle réunion des profs	42.3 m²
10.EC.03	couloir avec casiers	33.3 m²
10.EC.04	sanitaires professeurs	5.6 m²
10.EC.05	cuisine professeurs	39.7 m²
10.EC.06	sanitaires hommes	11.7 m²
10.EC.07	sanitaires femmes	9.2 m²
10.EC.08	local entretien	7.9 m²
10.EC.09	hall	90.3 m²
10.EC.10	sanitaire pmr	4.0 m²
10.EC.11	classe	61.8 m²
10.EC.12	classe	61.8 m²
10.EC.13	classe	61.8 m²
10.EC.14	classe de langue	44.0 m²
10.EC.15	espace commun	46.3 m²
10.EC.16	classe de langue	44.4 m²
10.EC.17	local surveillants	9.1 m²
10.EC.18	sas	8.7 m²
10.EC.19	hall	416.8 m²
10.EC.20	local data	2.5 m²
10.EC.21	local multimedia	54.9 m²
10.EC.22	classe	62.0 m²
10.EC.23	classe	61.6 m²
10.EC.24	classe	61.6 m²
10.EC.25	classe	61.6 m²
10.EC.26	classe	61.6 m²
10.EC.27	stock	6.2 m²
10.EC.28	stock	6.7 m²
10.EC.29	classe	61.6 m²
10.EC.30	classe	61.6 m²
10.EC.31	stock	6.7 m²
10.EC.32	stock	6.2 m²
10.EC.33	classe	61.6 m²
10.EC.34	classe	61.6 m²
10.EC.35	classe	61.6 m²
10.ES.01	escalier de secours	11.1 m²
10.ES.02	escalier de secours	8.6 m²
10.ES.03	sas	5.5 m²
10.ES.04	palier	4.7 m²
10.TT.01	terrasse cour	304.7 m²
10.TT.02	balcon escalier de secours	25.9 m²
10.TT.03	balcon profs	2.3 m²

MAITRISE D'OUVRAGE

COMMISSION COMMUNAUTAIRE FRANCAISE

Rue des Palais 42, 1030 Bruxelles

t: 02 526 77 65 e: yazizollahoff@spfb.brussels e: amerland@spfb.edu.brussels

PERMIS D'URBANISME

projet: Campus du CERIA

Construction d'un complexe scolaire composé de deux écoles secondaires à pédagogie active, d'un réfectoire, de la rénovation d'une halle de sports existante, de la construction d'un parking et sa voie d'accès, du réaménagement d'une drève et l'aménagement paysager des abords

adresse: CAMPUS CERIA, avenue Emile Gryzon 1, 1070 Bruxelles

cadastre: 21306 Anderlecht 6e Division

section: D61 L3 P0000 - D33 I P0000

ARCHITECTURE

ASSOCIATION MOMENTANEE D'ARCHITECTES

V+ / Msa / 51N4E

Rue Le Lorrain 82, 1080 Brussel

t: 02 428 38 79 e:jorn@vplus.org e:benoit@ms-a.be e:freekpersyn@51n4e.com

BUREAU D'EXECUTION	Bureau Bouwtechniek, Kammenstraat 18, 2000 Anvers	F.CROSBY	TEL: +322 231 53 95, MAIL: francesca.crosby@b-b.be
STABILITE	Bureau Greisch, Allée des Noisetiers 25, B-4031 Liège	F.LAURENT	TEL: +324 366 16 16, MAIL: flaurent@greisch.com
TECHNIQUES SPECIALES / PEB	MK Engineering, Chaussée de Waterloo 412F, 1050 Bruxelles	P.KOWALSKI	TEL: +322 340 65 00, MAIL: p.kowalski@mkengineering.be
ACOUSTIQUE	Daidalos Peutz, Vital Decosterstraat 67A bus 1, 3000 Leuven	P.MEES	TEL: +321 635 32 78, MAIL: paul.mees@daidalos.be
PAYSAGE	Plant & Houtgoed, Florivalstraat 12, 3040 Huldenberg	N.VANDENPLAS	TEL:, MAIL: nicolasvandenplas2@gmail.com

00	22-11-2018	PLANS PERMIS D'URBANISME

ECOLE DOA
PLAN R+1

NIV: 31.58

DOA.PL.03

POUR ACCORD: maître de l'ouvrage

POUR ACCORD: l'architecte

Date/Datum:	22-11-2018
Echelle/Schaal:	1/100
Format/Formaat:	A0
Surf./Opp.:	